

För tionde gången avgörs en av världens mest populära IRONMAN-tävlingar i Kalmar och på Öland. Av säkerhetsskäl behövs vissa avstängningar av trafik under tävlingen. Denna information skickas ut till berörda områden för att ge en bild av tider, avstängningar och alternativa vägar under eventet.

Solberg till Torngård, upp till St. Brunneby (Seby, Segerstad, Skärlöv, Hulterstad, Triberga, Alby, Stenåsa)

TIDER OCH AVSTÄNGNINGAR

- Påverkan på trafiken under tiden **09.00 – 14.00**. De tävlande cyklisterna kommer från S Möckleby på den helt avstängda Torngårdsvägen, väg 930, fram till Torngård. Boende längs hela denna sträcka i Solberga och Träby kommer inte, förutom över en enskild väg via Löt, att kunna ta sig ut under tävlingens gång med motorfordon. Eftersom sträckan är avstängd under så lång tid måste boende planera sitt resande i god tid och ni som måste åka från bostaden måste göra det före kl. 08.45.
- De tävlande cyklar sedan på väg 925 från Torngård och fram till St. Brunneby där de svänger av till Resmo. På väg 925 mellan Torngård och St. Brunneby får fordon inte föras i nordlig riktning. Den delen är avsedd för tävlande och körfältet i norrgående riktning är avskärmat för de tävlande. Avgränsningen mellan det avlysta området för tävlingscyklisterna och körbanan för trafik kommer att ske med sidomarkeringsskärmar som är tätt placerade. Fordonstrafik är tillåten i södergående riktning.
- Under tiden 09.15 – 11.30 kommer cyklisterna så tätt i Torngård att det kan bli köer och väntetider för passerande trafik. Under tiden 10.00 – 12.30 kommer cyklisterna så tätt i St. Brunneby, vid avtagsvägen mot Resmo, att det kan bli köer och väntetider för passerande trafik.

OMLEDNINGSVÄGAR

- Om ni behöver lämna området på förmiddagen bör ni göra det innan 09.00 för att undvika köer och förseningar.
- I Hulterstad kommer det att vara en langningsstation för cyklisterna.
- Trafik från söder, från Ottenby, Össby, Mellstaby m.fl. byar som ska norrut mot N Möckleby kommer att ledas om via väg 927-957 till Grönhögen-Arontorp-N Möckleby.

ÖVRIGA OMRÅDEN

Kvarnholmen - Kalmar

För besökande till Kalmar och Kvarnholmen rekommenderar vi att ni använder buss eller cykel för att ta er in till centrum. Kommunen kommer att anordna parkeringsplatser vid Kalmar Sportcenter och vid Kalmarsundsbadet. Cykelparkering hänvisas till Olof Palmes gata och inom avgränsat område på parkeringen norr om Gamla Vattentornet. Infart till Kalmar sker enklast via de södra infarterna.

Öland

Ölandsleden och Ölandsbron är öppen under hela tävlingen. Bron har ett körfält i varje riktning öppet för biltrafik samt nersatt hastighet max 50km/h. På Öland är det mycket begränsad framkomlighet i Färjestaden och söderut. Väg 136 är öppen under hela tävlingen för färd söderut.

Vi hoppas på ett lyckat evenemang för alla. Det finns många bra ställen för publiken att se tävlingen så passa på att se de tävlande under dagen.

Information om trafiken finns också på IRONMAN Kalmars hemsida, www.ironman.com/im-kalmar. För trafikinformation kan ni under lördagen den 19 augusti ringa Trygghets och Larmcentralen i Kalmar 010-35 70 800.

FULGAZ | **IRONMAN**
GLOBAL SERIES

OFFICIAL VIRTUAL CYCLING PLATFORM

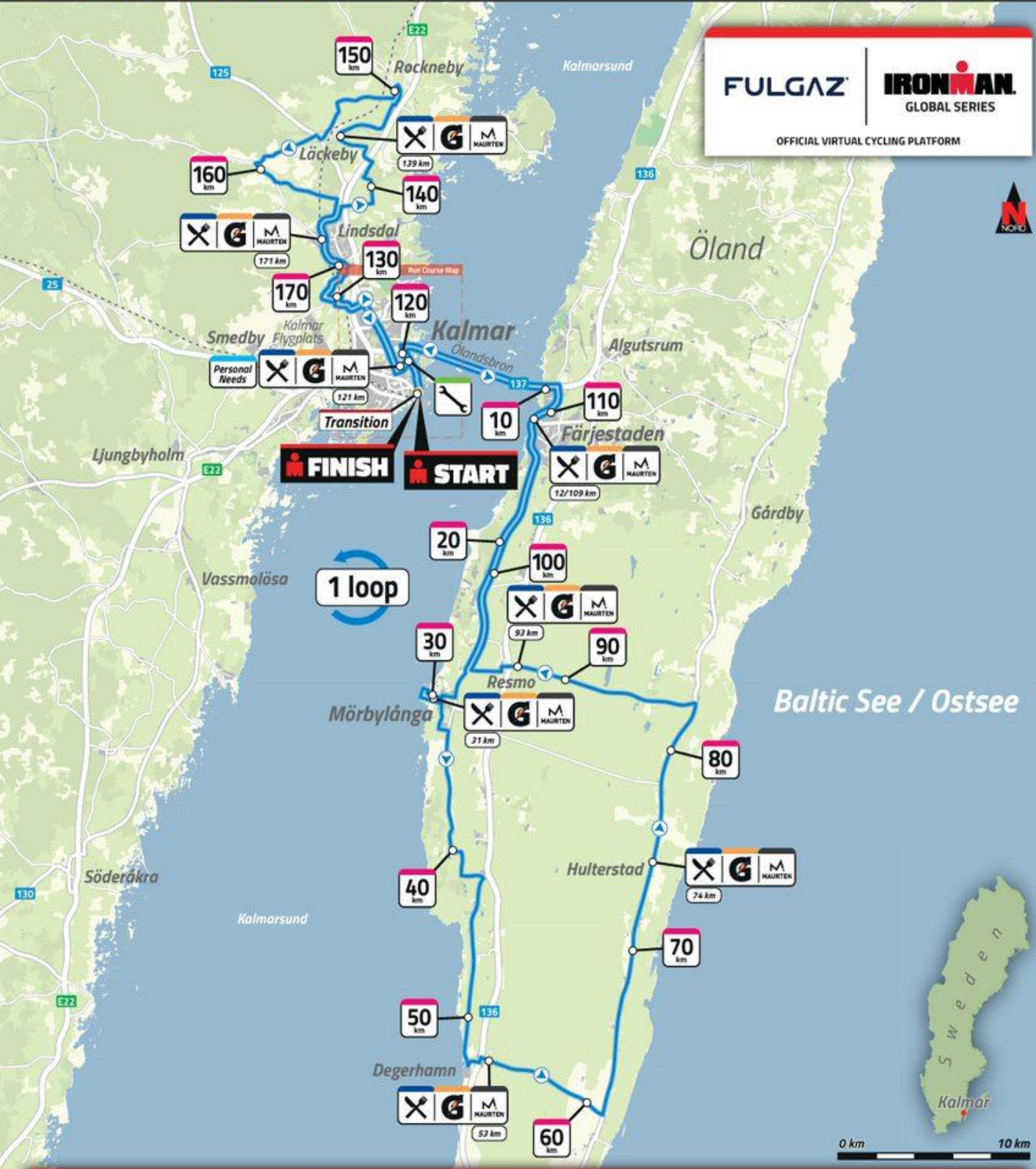

1 loop

FINISH **START**



180 km - 750 m altitude difference

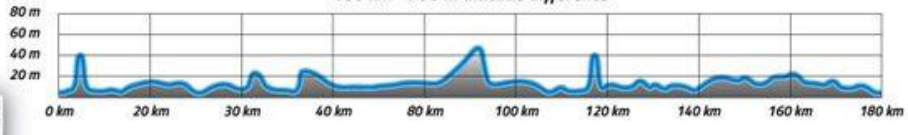

- Simsträcka / Swim course
- Löpsträcka / Run course
- Cykelsträcka / Bike course
- Aid station
- Gatorade/ Maurten
- Bike Service
- Kilometer

